Am alten Friedhof
Bunzlauerweg
Wasserwanderweg
Bobbersee
Wilmersdorfer Straße
Dorfstraße
Am Bahnhof
Am Bahnweg
Gartenweg
Kiefernweg
Dorfaue
Gartenstraße
Dorfplatz
Dorfstraße
Am Bahnweg

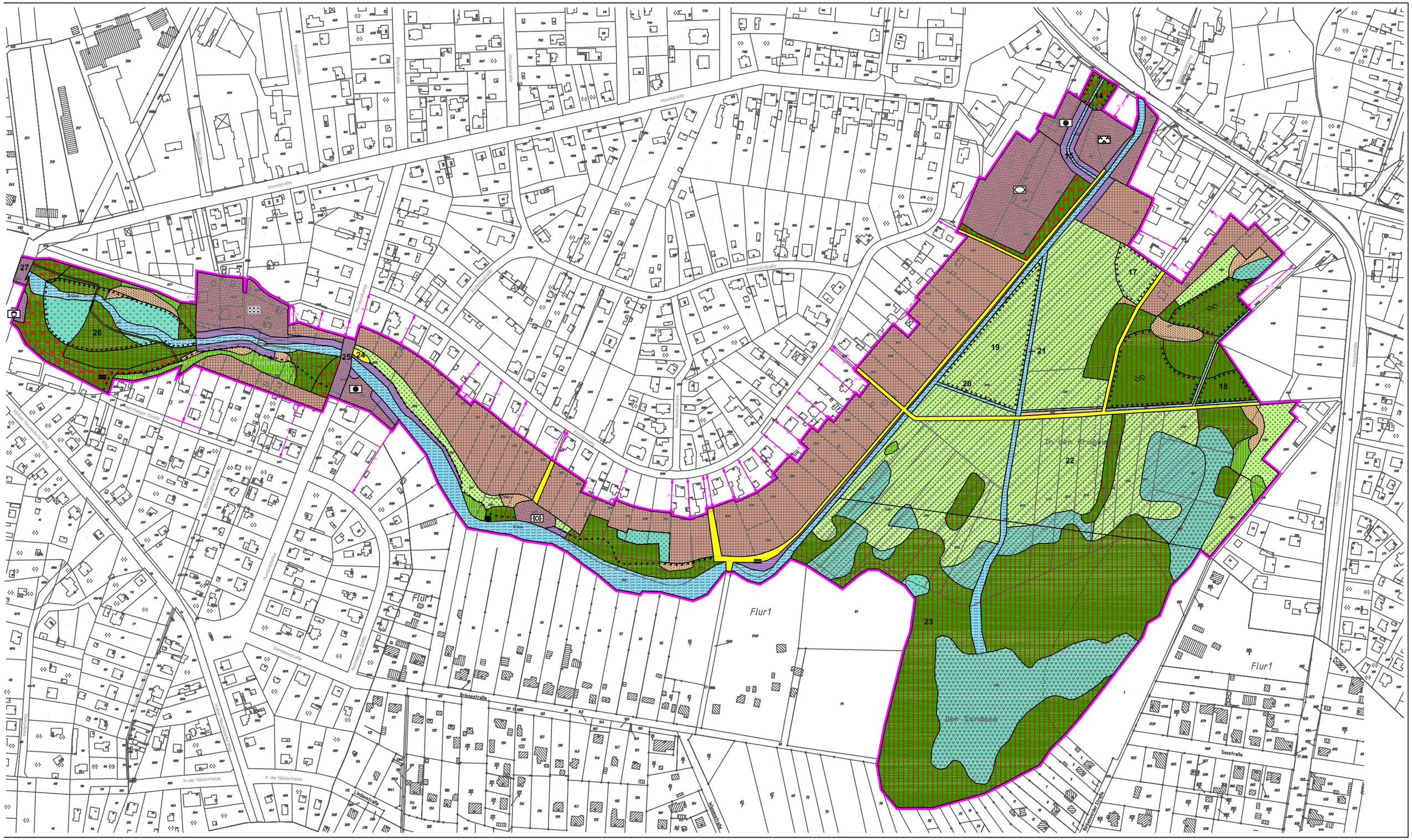
Havelstraße
Industriestraße
Bayernstraße
Hessenstraße
Eichholzstraße
Kolpingstraße
Kaiserstraße
Hauptstraße
Neugartenstraße
Nürnberger Straße
Kurfürst Friedrich Wilhelm Weg
Mühlenweg
Hainbuchenweg
Sandalestraße
Nürnberger Straße
Friedrich Wilhelm Weg
In der Niederheide
Lindenstraße
Briesestraße
Weserstraße
Seestraße
Bahnhofstraße
Flur1
Flur1
Flur1
In den Krugwiesen
Der Sandsee
Brese
7
14
15
17
18
19
20
21
22
23
25
26
27